ОАО «Тереховский завод бетонных изделий»

690002, Приморский край, г. Владивосток, ул. Некрасовская 49 (ТЦ Море), 4-й этаж.
692463, Приморский край, Надеждинский р-н, ст. Барановский, ул. Тополиная, 1.
Тел/факс: **+7 (423) 230-12-18, +7 (42334) 3-47-85**
www.terehovka.com terehovka@mail.ru

Прайс лист с 01.03.2024 г. Цены указаны с учетом НДС.

Блок стеновой андезито-базальтовый

Маркировка: **КСР-ПР-ПС-39-50(75/100)-F50-1450 (1500/1550)**
Размер: **390×190×188** мм.
Количество штук на поддоне: **72**
Теплопроводность: **0,45** Вт/м°С
Морозостойкость: **F50**
Водопоглощение: **8,79%**
Огнестойкость: **REI-180**

Марка прочности:	M50	M75	M100
Масса:	~19,5	~21	~22
Ср. плотность, кг/м³:	1450	1500	1550

Марка изделия	Цена 1 шт. руб.
M50	**103-00**
M75	**112-00**
M100	**122-00**

Блок стеновой андезито-базальтовый М75 (390*250*188мм)

Маркировка: **КСР-ПР-ПС; ГОСТ 6133-99**
Размер: **390×250×188** мм.
Количество штук на поддоне: **56 (1м³ = 54 шт.)**
Морозостойкость: **F50**
Огнестойкость: **REI-180**
Марка прочности: **M75**
Масса: **~26** кг.
Ср. плотность, кг/м³: **1500** кг/м³

Цена 1 шт. руб.
155-00

Блок перегородочный андезито-базальтовый

Маркировка: **КПР-ПР-ПС-39-35-F50-1450**
Размер: **390×90×188** мм.
Количество штук на поддоне: **144**
Средняя плотность: **1390** кг/м³
Теплопроводность: **0,45** Вт/м°С
Водопоглощение: **8,79%**
Огнестойкость: **EI-90**
Марка прочности: **M35**
Масса: **~9,5** кг

Цена 1 шт. руб.
68-00

Маркировка: **КПР-ПР-ПС-39-50-F50-1450**
Размер: **390×120×188** мм.
Количество штук на поддоне: **96**
Средняя плотность: **1450** кг/м³
Теплопроводность: **0,45** Вт/м°С
Водопоглощение: **8,79%**
Огнестойкость: **EI-90**
Марка прочности: **M50**
Масса: **~14** кг

Цена 1 шт. руб.
85-00

Маркировка: **КПР-ПР-ПС-39-50-F50-1450**
Размер: **390×150×188** мм.
Количество штук на поддоне: **72**
Средняя плотность: **1450** кг/м³
Теплопроводность: **0,45** Вт/м°С
Водопоглощение: **8,75%**
Огнестойкость: **EI-90**
Морозостойкость: **F50**
Марка прочности: **M50**
Масса: **~15** кг

Цена 1 шт. руб.
97-00

Блок стеновой андезито-базальтовый с пенополистирольным вкладышем

	Блок рядовой (порядовочный) Маркировка: **КСР-ПР-ПС-ПСБ-39-35-F25-1000** Размер: **390×288×188** мм. Количество штук на поддоне: 48 Теплопроводность: **0,085** Вт/м°С Морозостойкость: **F25** Средняя плотность: **1000** кг/м³ Марка прочности: **М35** Масса: **~18,5** кг.	Цена 1 шт. руб. **370-00**
	Блок угловой Маркировка: **КСР-УГ-ПС-ПСБ-49,5-35-F25-1000** Размер: **495×288×188** мм. Количество штук на поддоне: **36** Теплопроводность: **0,085** Вт/м°С Морозостойкость: **F25** Средняя плотность: **1000** кг/м³ Марка прочности: **М35** Масса: **~21** кг.	Цена 1 шт. руб. **420-00**
	Блок половинчатый (перевязочный) Маркировка: **КСР-ПЗ-ПС-ПСБ-19-35-F25-1000** Размер: **190×288×188** мм. Количество штук на поддоне: **72** Теплопроводность: **0,085** Вт/м°С Морозостойкость: **F25** Средняя плотность: **1000** кг/м³ Марка прочности: **М35** Масса: **~10** кг.	Цена 1 шт. руб. **270-00**

Блоки вентиляционные андезито-базальтовые

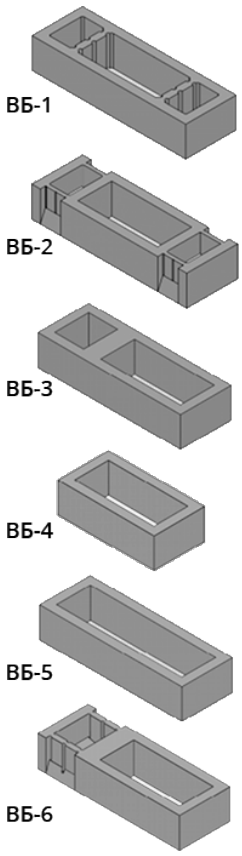	- **ВБ-1** (рядовой вентблок) - **ВБ-2** (вентблок с отверстиями для вентиляционных решёток) Размеры: **910x300x180** мм - **ВБ-3** (рядовой вентблок) - **ВБ-5** (полый вентблок без перемычек) - **ВБ-6** (вентблок с отверстиями для вентиляционных решёток) Размеры: **840x300x180** мм - **ВБ-4** (полый вентблок без перемычек) Размеры: **570x300x180** мм **Спецификации**, **чертежи** *и* **схемы** *сборки вентиляционных каналов смотрите на сайте* **www.terehovka.com**	Цена 1 шт. руб. **935-00**
	Комплект вентиляционных блоков **ВБ-1** и **ВБ-2** на один этаж: **13** штук (**12** рядовых блоков + **1** блок с отверстиями для вентиляционных решеток) Кол-во штук на поддоне: ВБ-1/ВБ-2: **24** шт. ВБ-3: **24** шт. ВБ-4: **36** шт. ВБ-5/ВБ-6: **24** шт.	Цена комплекта. руб. **12 155-00**

«Евроблок» двухпустотный стеновой андезито-базальтовый

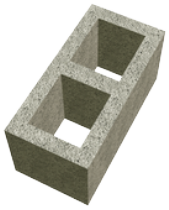	Маркировка: **КСР-ПР-ПС-39-50-F50-1050** Размер: **390×190×188** мм. Количество штук на поддоне: **72** Средняя плотность: **1050** кг/м³ Теплопроводность: **0,35** Вт/м°С Водопоглощение: **8,79**% Марка прочности: **М50** Масса: **~15** кг	Цена 1 шт. руб. **70-00**

Бордюры

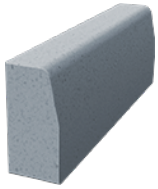	Бордюр дорожный Размер: **900x300x150** мм (длина/высота/ширина основания) Вес: **90** кг. Кол-во на 1 поддоне: **7** шт.	Цена 1 шт. руб. **1 600-00**
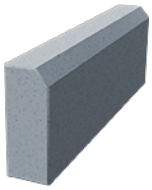	Бордюр тротуарный Размер: **600x200x80** мм (длина/высота/ширина основания) Вес: **22** кг Кол-во на 1 поддоне: **60** шт.	Цена 1 шт. руб. **900-00**

Плитка тротуарная (брусчатка)

Изображение	Тип / цвет*	Цена за м2., руб.	
		Серый	Красный
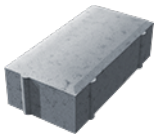	Брусчатка прямоугольная. **200x100x60** мм.	**1 600-00**	**2 000-00**
	Брусчатка Фигурная «Волна». **225x125x80** мм.	**1 650-00**	**2 100-00**
	Брусчатка «Старый город» (комплект из 3-х) **180×120×60** мм **120×120×60** мм **120×60×60** мм	**1 600-00**	**2 000-00**

*Примечание: цвет изделия может отличаться от представленных в прайс-листе иллюстраций.

ОАО «Тереховский завод бетонных изделий»

690002, г. Владивосток, ул. Некрасовская 49 (ТЦ Море), 4-й этаж Тел/факс: +7 (423) 230-12-18, 230-12-19

www.terehovka.com | **terehovka@mail.ru**